

Ο ΑΡΧΗΓΟΣ ΤΗΣ ΑΞΙΩΜΑΤΙΚΗΣ ΑΝΤΙΠΟΛΙΤΕΥΣΗΣ ΙΣΟΠΑΛΟΣ ΜΕ ΤΟΝ ΠΡΩΘΥΠΟΥΡΓΟ ΜΕΤΑ ΤΗ ΜΑΧΗ ΤΗΣ

# Κερδισμένος ο Σαμαράς,

**ΚΑΤΕΡΙΝΑ ΚΑΤΣΑΒΟΥ**  
kkatsavou@e-typos.com

**Μ**ε ένα «άλμα» από τη ΔΕΘ, ο Αντώνης Σαμαράς έφτασε στο ίδιο ακριβώς σκαλοπάτι με τον Γιώργο Παπανδρέου ανατρέποντας μια «δημοσκοπική» πεπατημένη: ότι ο πρωθυπουργός, λόγω της θεσμικής του ιδιότητας, προηγείται όλων των πολιτικών αρχηγών της αντιπολίτευσης.

Στην έρευνα της Pulse για τον Τύπο της Κυριακής ο πρωθυπουργός και ο πρόεδρος της Ν.Δ. εμφανίζονται ισοδύναμοι στην απήκηση που είχαν στην κοινή γνώμη μετά τις διαδοχικές συνεντεύξεις Τύπου που παραχώρησαν στο πλαίσιο της Διεθνούς Εκθεσης Θεσσαλονίκης. Όπως παρατηρούν εκλογικοί αναλυτές, είναι η πρώτη φορά που καταγράφεται σε δημοσκοπήση πολιτικός αρχηγός να «ισοβαθεί» με τον πρωθυπουργό, καθώς θεωρείται δεδομένο ότι, εξαιτίας του θεσμικού του ρόλου, κάθε πρωθυπουργός διατηρεί αυτό το ασύγκριτο πλεονέκτημα. Κατά τις ίδιες εκτιμήσεις, η ίση πλέον απόσταση του Γιώργου Παπανδρέου και του Αντώνη Σαμαρά ήρθε μόλις μέσα σε ένα χρόνο, ανατρέποντας κάθε προηγούμενο δεδομένο στην ιστορία των δημοσκοπήσεων.

Το άλμα του προέδρου της Ν.Δ. οφείλεται, κατά τους πολιτικούς παρατηρητές, στην πειστικότητα των επιχειρημάτων του και τον ξεκάθαρο πολιτικό του λόγο. Είναι ενδεικτικό ότι η ικανοποίηση των ψηφοφόρων της Ν.Δ. άγγιξε το 69% ενώ αντίστοιχα μόλις το 56% των ψηφοφόρων του ΠΑΣΟΚ δήλωσε ικανοποιημένο από τον αρχηγό του. ■

## Η ΕΙΚΟΝΑ ΤΩΝ ΠΟΛΙΤΙΚΩΝ ΑΡΧΗΓΩΝ ΜΕΤΑ ΤΙΣ ΣΥΝΕΝΤΕΥΞΕΙΣ ΣΤΗ ΔΕΘ

### ΓΚΑΛΟΠ 1

Ποια σας ικανοποίησε περισσότερο;

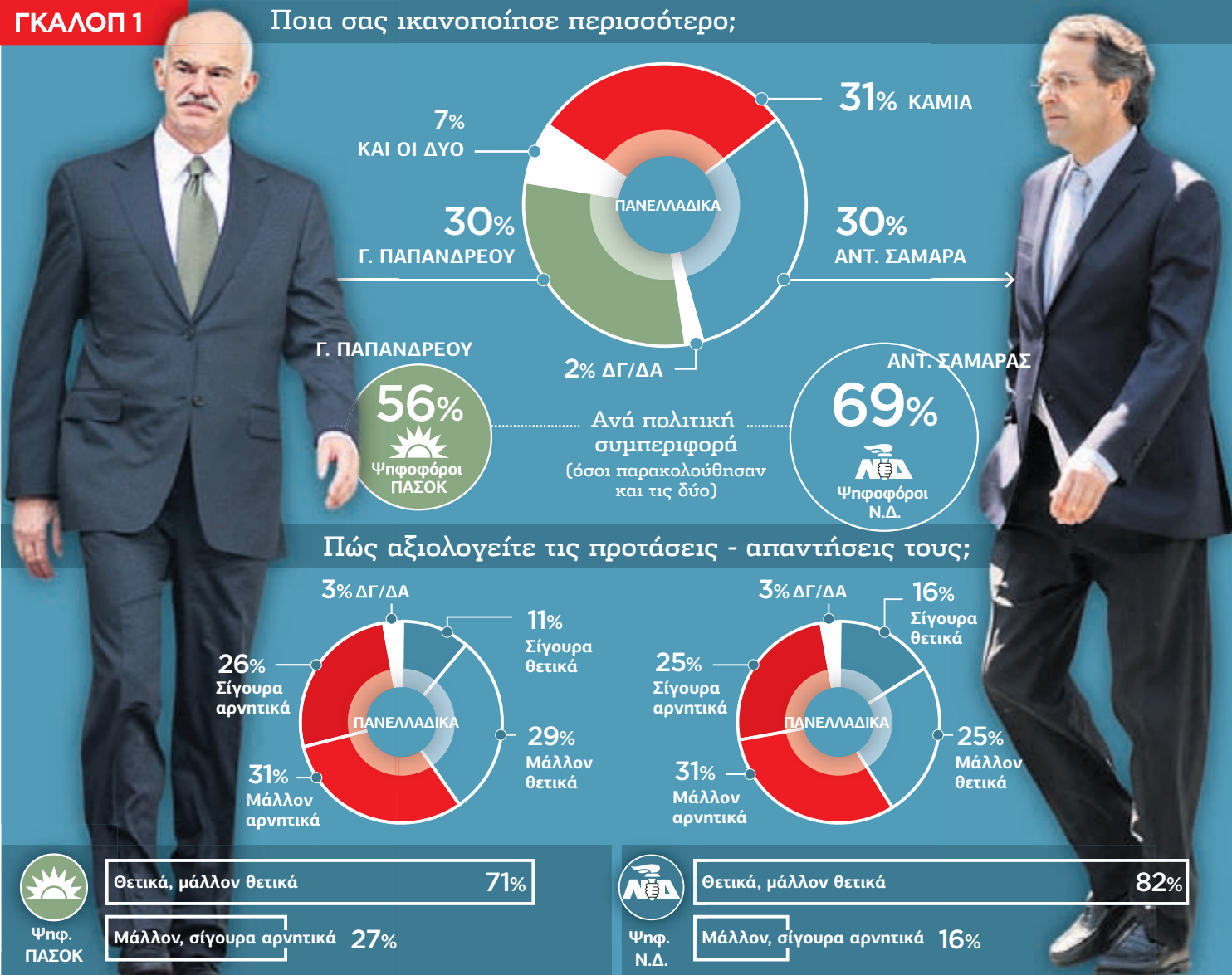

ΠΟΛΙΤΙΚΗ

## ΠΡΟΘΕΣΗ ΨΗΦΟΥ ΓΙΑ ΠΕΡΙΦΕΡΕΙΑΡΧΗ

### ΓΚΑΛΟΠ 2 Έρευνα Αττικής

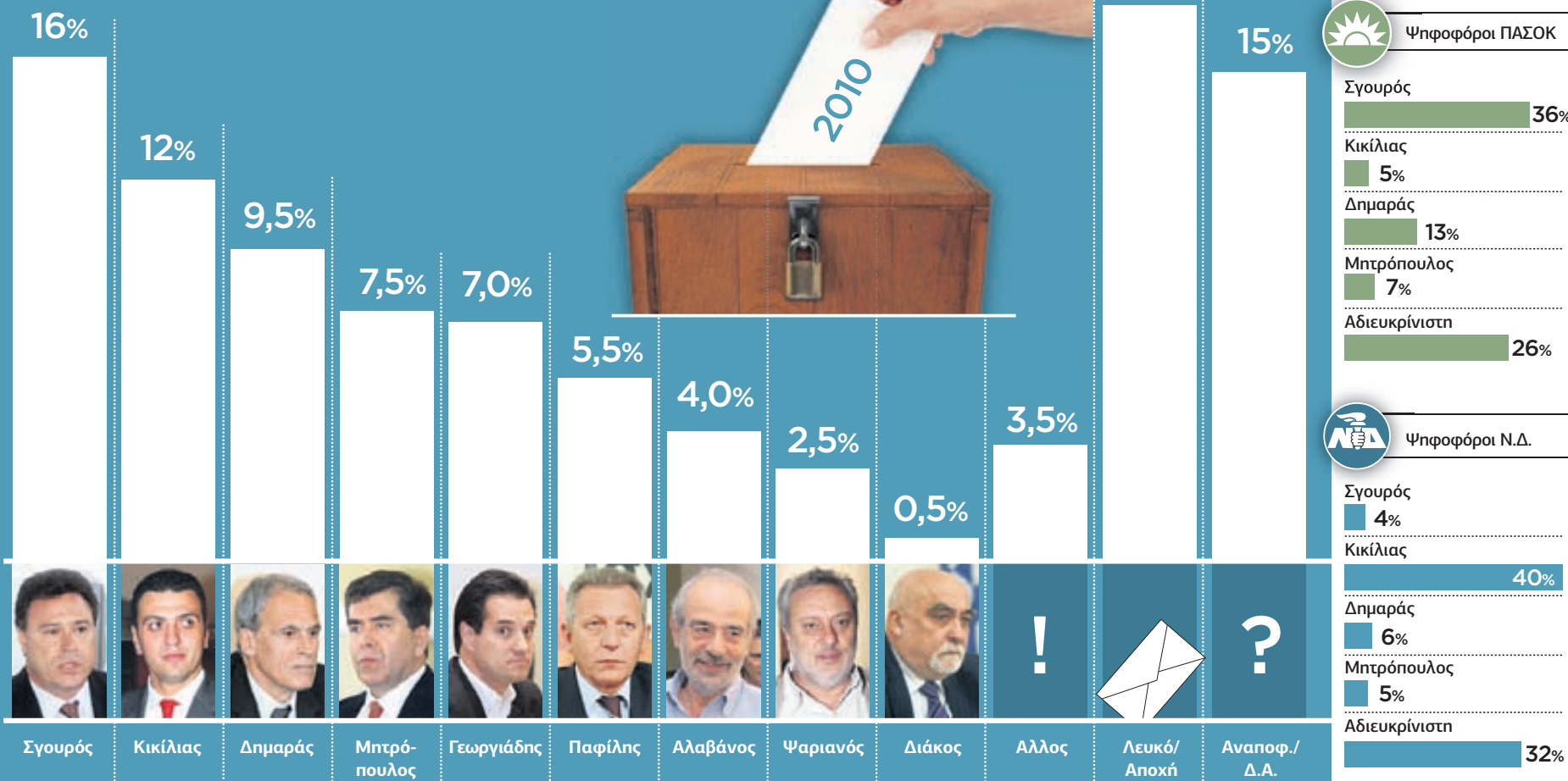



ΘΕΣΣΑΛΟΝΙΚΗΣ, ΒΕΛΤΙΩΜΕΝΑ ΚΑΙ ΤΑ ΠΟΣΟΣΤΑ ΤΟΥ ΚΟΜΜΑΤΟΣ

# ανεβαίνει η Ν.Δ.

## Πόσο παρακολουθήσατε;

(από τη συνέντευξη του πρωθυπουργού)

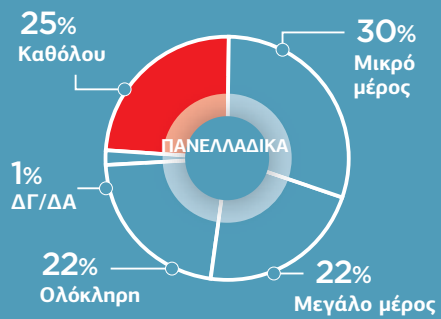

(του αρχηγού της Ν.Δ.)

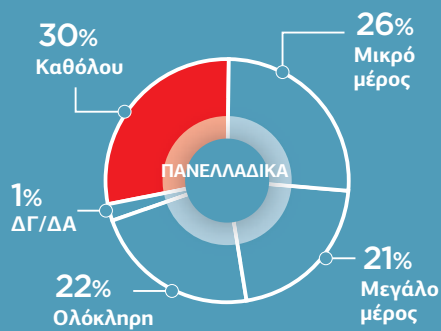

### Ταυτότητα έρευνας

Επωνυμία εταιρίας: Pulse RC-Σ. Δημητρίου & Σία Ε.Ε.  
 Επωνυμία εντολέα: Ελ. Τύπος  
 Έρευνα: Τηλεφωνική  
 Συλλογή στοιχείων: 22-23/9/2010  
 Μέγεθος δείγματος: 1.051 ενήλικοι  
 Γεωγραφική κάλυψη: Πανελλαδική  
 Τυπικό στατιστικό σφάλμα: +/-3%

## ΠΡΟΘΕΣΗ ΨΗΦΟΥ

3 ΣΕΠΤΕΜΒΡΙΟΥ

26,5% 19,0% 7,0% 5% 2,5% 2,5% 5,0% 32,5%

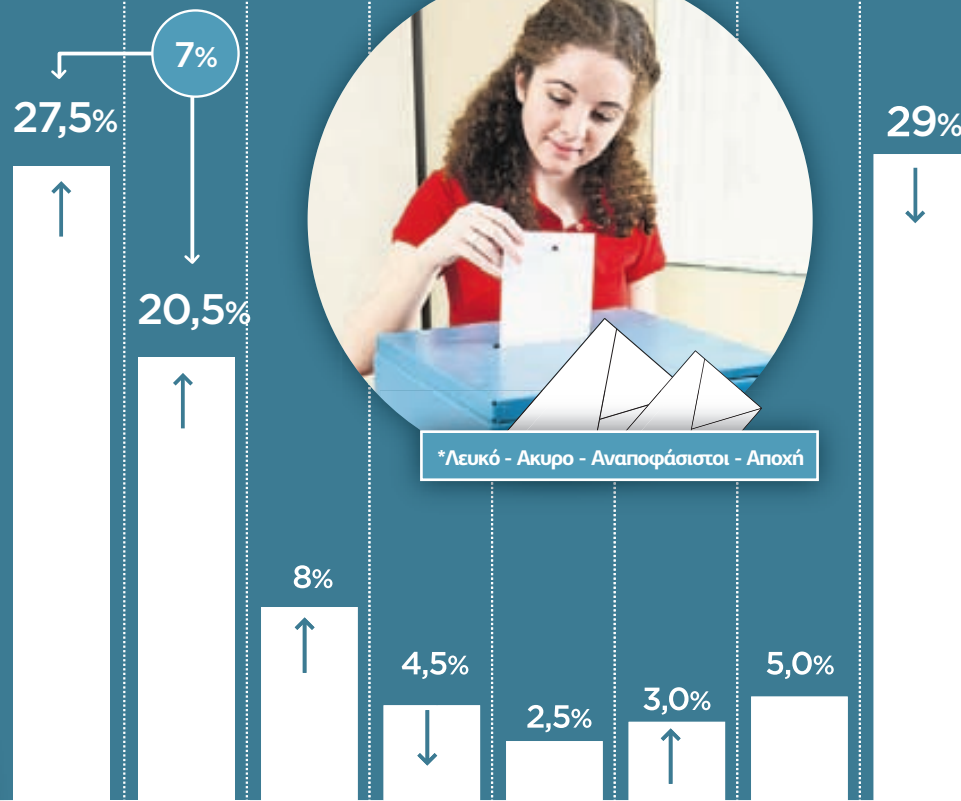

\*Λευκό - Ακυρό - Αναποφάσιστοι - Αποχή



## Στα ίσα...

**ΔΕΝ ΕΧΕΙ ΠΕΡΑΣΕΙ** καλά καλά ούτε ένας μήνας από την τελευταία πολιτική έρευνα της εταιρίας μας, στις αρχές Σεπτεμβρίου, αλλά οι μέρες που έχουν μεσολαβήσει ήταν γεμάτες γεγονότα. Επηρεάσαν λοιπόν; Και προς ποια κατεύθυνση;



Τα δύο μεγάλα κόμματα φαίνεται να βελτιώνουν τα ποσοστά που καταγράφουν στην πρόθεση ψήφου. Η Νέα Δημοκρατία τα καταφέρνει λίγο καλύτερα, με αποτέλεσμα η διαφορά της από το ΠΑΣΟΚ να μειώνεται περαιτέρω στις 7 ποσοστιαίες μονάδες.

Υπάρχει όμως μια διαφοροποίηση. Ένα αποτέλεσμα που δεν καταγράψαμε συχνά. Υπάρχει ένας «κερδισμένος» των τελευταίων ημερών και αυτός είναι ο αρχηγός της αξιωματικής αντιπολίτευσης, κ. Αντώνης Σαμαράς. Είναι η πρώτη φορά που σε συγκριτικό, κύριο ερώτημά μας, μεταξύ Γ. Παπανδρέου και Αντ. Σαμαρά, ο πρόεδρος της Νέας Δημοκρατίας βρίσκεται «στα ίσα» με τον πρωθυπουργό!

Κατά την επίσκεψή του στη ΔΕΘ, ο κ. Αντώνης Σαμαράς τοποθετήθηκε δυναμικά στο ζήτημα της αντιμετώπισης της οικονομικής κρίσης, εξήγησε γιατί δεν ψήφισε υπέρ του μνημονίου, πρότεινε εναλλακτικό δρόμο και κατηγόρησε την κυβέρνηση ως συνυπεύθυνη για το ότι αναγκαστήκαμε να καταφύγουμε στη βοήθεια των ΔΝΤ - ΕΚΤ - Ε.Ε.

Αν και οι πολίτες συνεχίζουν να αντιμετωπίζουν με επιφυλακτικότητα το κόμμα της αξιωματικής αντιπολίτευσης, φαίνεται ότι στρέφονται και προς τον κ. Αντώνη Σαμαρά, τουλάχιστον για να ακούσουν αυτά που έχει να πει. Εστω και αν δεν είναι ακόμα απόλυτα πεπεισμένοι πως όσα προτείνει είναι καλύτερη επιλογή, πλέον ακούνε και κοιτάνε και προς τις δύο πλευρές...

Γιώργος Αράπογλου  
 Γεν. Διευθυντής της Pulse RC

## ΔΗΜΑΡΑΣ, ΜΗΤΡΟΠΟΥΛΟΣ Η ΔΙΠΛΗ ΑΠΕΙΛΗ Πρωτιά μετ' εμποδίων για τον Γιάννη Σγουρό

**ΤΟ ΠΡΩΤΟ ΣΟΒΑΡΟ** ρήγμα του ΠΑΣΟΚ στη μάχη των υποψηφίων περιφερειακών Αττικής καταγράφεται στη δημοσκοπήση της Pulse για τον Τύπο της Κυριακής. Ο Γιάννης Σγουρός μπορεί να διατηρεί προβάδισμα, ωστόσο βάλλεται τόσο από τον Γιάννη Δημαρά όσο και από τον Αλέξη Μητρόπουλο, «στερώντας» του και οι δύο τον αέρα της παράστασης νίκης που τόσο πολύ επιζητά το κυβερνών κόμμα στον προεκλογικό μαρathon.

Σύμφωνα με εκλογικούς αναλυτές, η αντίδραση των πολιτών απέναντι στο μνημόνιο αποτυπώνεται μέρα με τη μέρα στην πορεία των υποψηφίων προς την κάλπη της 7ης Νοεμβρίου, όπως προκύπτει και από τα ποσοστά της Pulse: Ο Γιάννης Σγουρός που έχει το χρίσμα του ΠΑΣΟΚ προηγείται με ποσοστό 16%, ακολουθεί ο Βασίλης Κικιλίας με 12%, ενώ η πρώτη «λαχτάρα» για την Ιπποκράτους

έρχεται από τον ανεξάρτητο βουλευτή Γιάννη Δημαρά, ο οποίος τέθηκε εκτός Κοινοβουλευτικής Ομάδας μετά το «όχι» στην ψήφιση του μηχανισμού στήριξης, ωστόσο συγκεντρώνει το 9,5%. Ποσοστό ικανό για να φρενάρει οποιαδήποτε δυναμική του ΠΑΣΟΚ καταγράφει και ο υποψήφιος περιφερειάρχης Αλέξης Μητρόπουλος συγκεντρώνοντας 7,5%, επίσης από τους υποστηρικτές του αντιμνημονίου στο χώρο της Κεντροαριστεράς.

Σχεδόν οι μισοί ψηφοφόροι της Ν.Δ. (40%) λένε να στον Βασίλη Κικιλία και σύμφωνα με κομματικά στελέχη η επιλογή της Ρηνγίλλης θα κερδίζει καθημερινά έδαφος, υπενθυμίζοντας ότι είναι ένα νέο, άφθαρτο πρόσωπο, χωρίς τα παραδοσιακά «καλούπια» της αναγνωρισιμότητας και της μακράς πορείας στον πολιτικό στίβο. Οι αναποφάσιστοι της Ν.Δ. κυμαίνονται σε ποσοστό 32%, δημιουργώντας προσδοκίες στο «γαλάζιο» στρατόπεδο ότι το στοίχημα της συσπείρωσης θα κερδηθεί. ■

### Η συσπείρωση των «γαλάζιων» ψηφοφόρων το στοίχημα του Κικιλία

### Ταυτότητα έρευνας

Επωνυμία εταιρίας: Pulse RC-Σ. Δημητρίου & Σία Ε.Ε.  
 Επωνυμία εντολέα: Ελ. Τύπος  
 Έρευνα: Τηλεφωνική  
 Συλλογή στοιχείων: 23-24/9/2010  
 Μέγεθος δείγματος: 1.047 ενήλικοι  
 Γεωγρ. κάλυψη: Περιφ. Αττικής  
 Τυπικό στατιστικό σφάλμα: +/-3%



### ΥΠΟΤΡΟΦΙΕΣ COSMOTE για την Ελληνική Περιφέρεια για το Ακαδημαϊκό Έτος 2010-2011

Η COSMOTE, η ελληνική εταιρία κινητής τηλεφωνίας, προκηρύσσει δέκα (10) Υποτροφίες ύψους δεκαπέντε χιλιάδων (15.000) ευρώ η κάθε μία, για πανεπιστημιακές σπουδές στην Ελλάδα. Οι Υποτροφίες COSMOTE θα απονεμηθούν σε αποφοίτους Λυκείου του σχολικού έτους 2009-2010, που έχουν εισαχθεί σε Ανώτατα Εκπαιδευτικά Ιδρύματα (Α.Ε.Ι.) Πανεπιστημιακού Τομέα της χώρας μας ως πρωτατείς φοιτητές.

Βασικές προϋποθέσεις χορήγησης των Υποτροφιών ορίζονται:

1. Η ελληνική ιθαγένεια των υποψηφίων.
2. Η εισαγωγή των υποψηφίων υποτρόφων σε οποιοδήποτε Α.Ε.Ι. Πανεπιστημιακού Τομέα της χώρας μας.
3. Οι υποψήφιοι υπότροφοι να έχουν αποφοιτήσει κατά το τρέχον έτος 2010 από δημόσιο Λύκειο ενός εκ των νομών: Αιτωλοακαρνανίας, Έβρου, Ιωαννίνων, Κιλκίς, Κοζάνης, Κορινθίας, Λάρισα, Λέσβου, Χαλκιδικής και Χανίων.
4. Το Πανεπιστήμιο στο οποίο ο υποψήφιος υπότροφος θα εγγραφεί και θα παρακολουθεί μαθήματα, να βρίσκεται σε διαφορετικό νομό από το νομό όπου βρίσκεται το Λύκειο αποφοίτησής του.
5. Η οικονομική αδυναμία των υποψηφίων υποτρόφων να ανταποκριθούν στις αυξημένες ανάγκες ένδεκα των σπουδών τους.
6. Η ηλεκτρονική υποβολή της σχετικής αίτησης και η προσκόμιση των απαραίτητων δικαιολογητικών από τους υποψηφίους υπότροφους, εντός των χρονικών πλαισίων των καταληκτικών ημερομηνιών.

Σημειώνεται ότι πρόσθετα κοινωνικά κριτήρια θα ληφθούν υπόψη (άτομα με ειδικές ανάγκες, τέκνα πορτοκηνών οικογενειών κ.λπ.).

Επιπροσθέτως, η COSMOTE, ανάλογα με τον αριθμό και το επίπεδο των υποψηφιοτήτων, δύναται να προβεί στην απονομή Τιμητικών Διακρίσεων αξίας χιλίων πεντακοσίων (1.500) ευρώ η κάθε μία.

Η διαδικασία επιλογής των υποτρόφων θα διεξαχθεί σε δύο φάσεις:

Στην πρώτη φάση όλοι οι υποψήφιοι θα υποβάλουν ηλεκτρονικά την αίτησή τους σύμφωνα με τους όρους που αναφέρονται στην αναλυτική προκήρυξη, ενώ τα απαραίτητα δικαιολογητικά που ζητούνται θα προσκομιστούν μόνο από τους υποψηφίους που θα περάσουν στη δεύτερη φάση.

Προθεσμία ηλεκτρονικής υποβολής των αιτήσεων ορίζεται η 17/10/2010.

Οι ενδιαφερόμενοι μπορούν να ζητούν πληροφορίες για τη συμπλήρωση και την υποβολή της αίτησης, καθώς και για τους όρους και τις προϋποθέσεις συμμετοχής, στην ηλεκτρονική διεύθυνση: [www.cosmote.gr](http://www.cosmote.gr)